

がんばる経営応援します

経営支援総合ガイド



あなたの街の身近な経営パートナー 中小企業経営支援センター

京都商工会議所中小企業経営支援センターは小規模・中小企業の皆様の相談窓口です。市内4カ所に本部・支部を設置し、皆様が一番身近な相談相手として、経営支援員を中心に経営の“困った”の解決や“チャレンジしたい”をお手伝いしています。ちょっとしたことから専門的なことまで幅広く対応しておりますので、お気軽にご相談ください。



明日へのかまえ

◇経営課題の解決◇

経営相談	02
専門相談	03
専門家派遣制度	04
事業承継支援（事業引継ぎ相談窓口）	04
京商 M&A 市場	05
助成事業活用相談	05
経営安定特別相談室	05
京都府中小企業再生支援協議会	06
がんばる経営応援専門家ネットワーク	07

◇資金調達◇

マル経営金融（小規模事業者経営改善資金融資）	08
いきいき経営改革サポート（商工会等連携経営改革支援制度）	10
セーフティネット保証認定相談	10
各種融資制度利用相談	11

◇リスクへの備え・企業の安全◇

中小企業倒産防止共済制度「経営セーフティ共済」	12
中小企業 PL 保険制度	12
業務災害補償プラン	13
集団扱い割引損害保険	13
情報漏えい賠償責任保険制度	13

経営をひらく

◇ビジネスチャンス拡大◇

ザ・ビジネスモール	14
国内取引相談	15
会員企業情報コーナー	15
ビジネス情報便	15
プレス広報支援サービス	16
DMサービス	16
情報化支援	17
販路開拓支援セミナー	17
インパウンド推進事業／観光・変化対応力強化事業	18
環境行動計画支援サイト	18
各種証明・認証	19
国際ビジネス展開支援	20

◇知恵ビジネス・経営革新・創業◇

知恵ビジネスプランコンテスト	22
「知恵の経営」支援	23
知恵のチャレンジャーネットワーク・知恵ビジネス交流会	23
知恵産業・経営大会	24
知恵のアライアンス推進	24
ビジネス・マッチング事業	25
経営革新支援	26
創業支援	27

まもる安心

◇共済・福利厚生制度◇

グループ保険生命共済制度「京商はんなり共済」	28
特定退職金共済制度	29
小規模企業共済制度	29
個人拠出制年金共済制度	30
経営者年金共済制度	30
休業補償プラン	30
その他のおトクな共済制度	31
福利厚生充実プラン	31

人をはぐくむ・地域をのばす

◇人材育成・確保・交流◇

講演会	32
京商ビジネススクール（公開セミナー・オーダーメイド研修）	32
商工会議所の「検定」	33
ジョブ・カード事業	33
京都商工会議所女性会	34
京都商工会議所青年部（京都 YEG）	34

京都商工会議所 情報コーナー

◇商店街・地域の活性化◇

支部別地域活性化会議	36
地域ビジネス活力交流会	37
商店街・組合共催セミナー	37
地域商業ビジョンの推進	37

ニュー京商ビジョン サードステージ	38
入会のご案内・お問合せ先	40
本部支部 MAP	

明日へのかまえ

経営の継続と新たなビジネス展開に挑むためには、
まず“安定した経営基盤”の構築が必要です。
日頃の経営の悩みごとや資金調達、経営リスクへの対応など、
さまざまな経営課題の解決に向けた相談支援を行っています。

■ 経営課題の解決

経営者の意欲やニーズに応える！

経営相談

中小企業経営支援センターの経営支援員が、中小企業の皆様の経営をサポートします。

ご相談の内容により、経営支援員が直接事業所を訪問します。

経営の「困った」を解決する身近なパートナーとして、お気軽にご利用ください。



- 経営支援員が「中小企業応援隊」隊員として、創業から経営改善、成長へのステップアップまで、トータルに支援を進めます。
- 「京商しっかり応援 300 社プロジェクト」がスタートします！

京都府が展開する「中小企業応援隊」は、商工会議所をはじめ支援機関の経営支援員等を核に、オール京都体制で企業の経営安定と成長の支援、現場ニーズの施策展開へのフィードバックを目指しています。

京都商工会議所では、中小企業の皆様の経営課題に応じて全力でサポートするほか、平成 26 年度は 1 年間の伴走支援を行う「京商しっかり応援 300 社プロジェクト」に取り組みます。

※必要に応じ、専門家にご相談いただくこともできます。

詳しくは…

事業所のある行政区の担当支部(裏表紙参照)

経営課題に専門家がアドバイス！

専門相談

弁護士や税理士など頼りになる専門家が、それぞれの経営課題に応じて適切なアドバイスを行います。

無料

相談分野 (専門相談員)	実施曜日	相談時間	場 所
事業に係わる法律 (弁護士)	毎週(火)	午後1時～4時 受付は3時30分まで	洛央支部
経営 (中小企業診断士)	毎週(月)	午後1時～4時 受付は3時30分まで	洛西支部
	毎週(火)		洛北支部
	毎週(水)		洛央支部
	毎週(木)		洛南支部
税務 (税理士)	第1～4(木) ※8月は休会	午後1時～4時 受付は3時30分まで	洛央支部
	【記帳指導】要予約		全支部
	【税務特別相談】所定日		洛北支部 洛西支部 洛南支部
雇用・労務管理 (社会保険労務士)	第2・4(金)	午後1時～4時 受付は3時30分まで	洛央支部
不動産登記・ 会社関係登記全般 (司法書士)	要予約		洛央支部
知的財産権 (弁理士)	要予約		洛央支部
店舗デザイン (商業施設士)	要予約		洛央支部

※国際ビジネス展開についてのご相談は、P.20・21 をご覧ください。

詳しくは…

洛央支部、または開設の各支部(裏表紙参照)

高度化・複雑化する経営課題に対応 専門家派遣制度

高度化・複雑化する中小企業の経営課題に対し、経営支援員が法律・税務・会計・ITなど各分野の専門家と連携して、解決のためのアドバイスをを行います。

※専門家派遣は経営支援員の判断により実施します。まずは経営支援員にご相談ください。
※ご相談の内容により、「専門相談」をご案内させていただくことがあります。

詳しくは…

事業所のある行政区の担当支部(裏表紙参照)

大切な経営資産を未来へつなぐ

事業承継支援(事業引継ぎ相談窓口)

引退のときはすべての経営者に訪れます。特に中小企業の場合、病気などで突然代表者が退任すると、信用低下から事業の継続が困難になることもあります。

本所では、多様な支援メニューで、次世代へのスムーズなバトンタッチをサポートします。

個別相談

経営支援員がご相談に対応し、貴社の課題に応じて弁護士や税理士等の専門家とともに、解決策をアドバイスいたします。承継計画づくりのお手伝いや経営承継円滑化法に関わるご相談もお任せください。

事業承継セミナー・連続講座

経営者の心構え、後継者が身に付けておくべき知識、関係者への説明…。事業を次代へ引き継ぐには、様々な準備が必要です。本所では、セミナーや連続講座の開催を通じて、事業承継に関わる様々な情報を提供しております。

詳しくは…

事業所のある行政区の担当支部(裏表紙参照)



後継者不在企業の承継や事業再編・規模拡大に 京商 M&A 市場

後継者が不在の企業が事業を承継・継続する手法として、M&A(企業の譲渡・譲受等)が注目されています。

本所では中小・小規模企業のための「京商M&A市場」を開設し、後継者不在の企業をはじめ、新分野への進出や事業の拡大・強化をお考えの方のご相談にお応えします。

詳しくは…

洛央支部 TEL. **075-212-6460**

公的支援の活用を検討される方に 助成事業活用相談

行政が展開する助成事業の活用を検討される方に、経営支援員が申請に向けたアドバイスをいたします。

※受付期間内に申請することが必要です。
※申請にあたっては条件がありますので、経営支援員によくご相談ください。また全ての申請が助成対象になるわけではありません。

詳しくは…

事業所のある行政区の担当支部(裏表紙参照)

ご相談はできるだけお早めに！ 経営安定特別相談室

倒産防止の対応策を、商工調停士を中心に弁護士・公認会計士など、各分野の専門家が秘密厳守でご相談にお応えします。

無料

詳しくは…

中小企業経営支援センター(金融担当) TEL. **075-212-6434**

企業再生をバックアップ

京都府中小企業再生支援協議会

事業の再構築や企業の再生に取り組もうとする中小企業の皆様を対象に、専門家が相談に応じます。ご相談は無料、事前予約制、秘密厳守です。

無料

対象

- ◆京都府内の中小企業
- ◆財務上の問題を抱えている中小企業
- ◆事業の将来性の見通しが明確であり、関係者間の調整が必要な中小企業

●経営改善支援センター

条件変更や新規融資などの金融支援が必要な中小企業・小規模事業者の皆様が、国の認定を受けた外部専門家（認定支援機関）の支援を受けて経営改善計画を策定する場合、経営改善計画策定支援に要する費用について、総額の**2/3（上限 200 万円）**までを負担します。

詳しくは…

京都府中小企業再生支援協議会 TEL. **075-212-7937**
 京都府経営改善支援センター TEL. **075-221-2678**

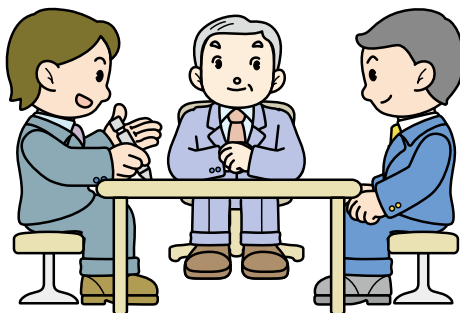

中小企業の頼れるパートナー

がんばる経営応援専門家ネットワーク

「難しくて自分では解決できない」「どこに相談すればよいかわからない」といったお悩みを抱えていませんか？

京都商工会議所の会員である士業専門家が、中小企業経営の頼れるパートナーとして、皆様のお悩みの的確・迅速な解決をお手伝いします。貴社の経営課題解決のために最適な専門家を見つけるための検索サイトを開設していますので、ぜひご活用ください。

また、登録士業との意見交換や交流会なども開催し、専門家との連携を高める機会をご提供します。



専門家の検索はこちらから！

<http://www.kyo.or.jp/kyoto/senmonka/> ★

※ご利用の際にはサイト内の「利用規約」をご確認ください。

検索できる士業は次の8士業です



専門家の皆様のネットワークへの登録を随時受け付けております。
Webから申込書類をダウンロードし、ご提出ください。

※登録は京都商工会議所の会員士業が対象です。

詳しくは…

洛央支部 TEL. **075-212-6460**

資金調達

安心経営の原動力

マル経資金融資（小規模事業者経営改善資金融資）

本所の推薦により、日本政策金融公庫から無担保・無保証人・低金利で2,000万円までの資金融資を受けることができる国の融資制度です。本所の経営指導を継続的に受け、経営改善に取り組む小規模事業者を金融面から応援します。

相談無料
手数料不要

- 1 2,000万円までご融資
- 2 無担保・無保証人（信用保証協会の保証も不要）
- 3 年1.45%と低金利（平成26年4月9日現在）
- 4 融資限度額の範囲内で、重複や借替えの利用も可能

融資制度の流れ

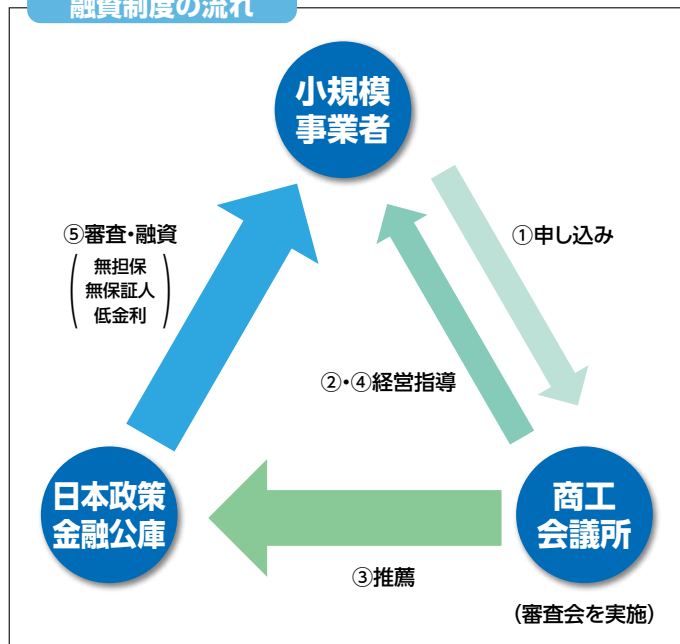

融資条件

	融資限度額	返済	据置期間
運転資金	2,000万円	7年以内	1年以内
設備資金		10年以内	2年以内

※この融資限度額、返済期間の取り扱いは、平成27年3月31日の日本政策金融公庫受付分までです。

対象

以下の要件をすべて満たしていることが必要です。

- ◆京都市内で、最近1年以上営業している方
- ◆従業員が20人以下（商業・サービス業（宿泊業及び娯楽業を除く）は5人以下）の方（法人役員・家族従業員・パートは除く）
- ◆確定申告を行い、法人税・所得税・事業税・住民税について、納期限の到来している税額を完納している方
- ◆日本政策金融公庫の融資対象業種の方
- ◆従前から商工会議所の経営支援を受けている方

必要書類

- ◆法人企業
 - ・最近2期分の確定申告書（別表類）、決算書、勘定科目明細
 - ・最近の試算表
 - ・借入金の返済明細表
 - ・法人の履歴事項全部証明書（登記簿謄本）
 - ・法人税、事業税、住民税の領収書（納税証明書など）
 - ・設備資金の場合は、見積書や契約書など
- ◆個人事業者
 - ・最近2年分の確定申告書、決算書
 - ・最近の毎月の収支状況
 - ・借入金の返済明細表
 - ・所得税、事業税、住民税の領収書（納税証明書など）
 - ・設備資金の場合は、見積書や契約書など

※ご相談の内容によっては、ご希望に沿えない場合がありますのでご了承ください。
 ※国や府・市が行う中小企業向けの融資のご相談もいただけます。P.11をご覧ください。

詳しくは…

事業所のある行政区の担当支部（裏表紙参照）

半年ごとの経営支援で保証料率が引き下げに

いきいき経営改革サポート（商工会等連携経営改革支援制度）

本所の経営支援（無料）を継続的に受けている方が、京都府・京都市の制度融資を利用する場合に、信用保証協会の保証料率が**0.1～0.2%**引き下げられる制度です。

対象

本所の経営支援を継続的に受け、自らが経営状況を把握し体質強化を目指す意欲のある中小企業者

※融資申込前の経営支援（事前支援）と融資実行後の経営支援（3年間、6ヶ月ごとの事後支援）を受けていただく必要があります。

保証料率優遇融資制度の一例

一般振興融資・経営支援緊急融資・あんしん借換融資 など

保証料率 年0.1%引下げ

小規模企業おうえん融資（従業員20人（宿泊業及び娯楽業を除く商業・サービス業は5人以下）の中小企業者）

保証料率 年0.1～0.2%引下げ

※経営支援を受けている方であっても、金融機関および保証協会等の審査により、ご希望に沿えない場合があります。

詳しくは…

事業所のある行政区の担当支部（裏表紙参照）

中小企業の安定した資金繰りをサポート

セーフティネット保証認定相談

「セーフティネット保証」は、取引先企業の倒産や災害、取引金融機関の破綻・合理化、不況業種に属し売上高が減少しているなどの理由により、経営の安定に支障が生じた場合に、信用保証協会の保証が従来の保証枠とは別枠でご利用いただける保証制度です。

※ご利用には、事業所所在地を管轄する市町村長等の認定（京都市内事業者の場合、京都市長の認定）が必要となります。

※資金調達・資金繰りに係るご相談は各支部でも承ります。

詳しくは…

京都市セーフティネット保証認定相談窓口 TEL. **075-212-6462**
または事業所のある行政区の担当支部（裏表紙参照）

国や府・市が行う制度融資をご紹介

各種融資制度利用相談

国や府、市が行う中小企業向けの融資制度や、本所の経営支援を継続的に受けている方を対象とした保証料率優遇制度（いきいき経営改革サポート）など、貴社ニーズにマッチした資金調達の方法をご紹介します。

融資制度の一例（平成26年4月1日現在）

制度名	限度額	利率	返済期間
京都府・京都市一般振興融資	有担保 2億円 無担保 8,000万円	年2.9%以内	運転資金 7～10年以内 設備資金 10年以内
京都府・京都市小規模企業おうえん融資	ベース枠 1,250万円	年1.7%	運転資金 5～10年以内 設備資金 7～10年以内
	ステップアップ枠 1,250万円	年2.1%	
京都府・京都市経営支援緊急融資 ※平成27年3月末まで	有担保 2億円 無担保 8,000万円	年2.1%	運転資金 10年以内 設備資金
京都府・京都市あんしん借換融資 ※平成27年3月末まで	有担保 2億円 無担保 8,000万円	年1.8%	運転資金 10年以内 設備資金
京都府・京都市中小企業緊急経営あんてい融資	有担保 2億円 無担保 8,000万円	年2.1%	運転資金 5～10年以内 設備資金 7～10年以内
日本政策金融公庫普通貸付	4,800万円	年1.45%～	運転資金 5年以内 設備資金 10年以内

※その他にも、京都府・京都市の創業・経営承継支援融資、日本政策金融公庫の新創業融資制度などがあります。

詳しくは…

事業所のある行政区の担当支部（裏表紙参照）

■ リスクへの備え・企業の安全

連鎖倒産から企業を守る

中小企業倒産防止共済制度「経営セーフティ共済」

万一、取引先が倒産し、売掛金などの回収が困難になった場合、掛金総額の10倍の範囲内（最高8,000万円）で共済金の貸し付けが受けられる制度です。取引先が私的整理（一定条件を満たすもの）を行う場合も、共済金の貸し付けが可能です。

- 1 最高8,000万円まで貸付（掛金総額の10倍の範囲内）
- 2 無担保・無保証人
- 3 税法上の特典（掛金は損金または必要経費に）

詳しくは…

中小企業経営支援センター（金融担当） TEL. **075-212-6434**
または事業所のある行政区の担当支部（裏表紙参照）

もしものPL事故に備える保険

中小企業PL保険制度

幅広い業種を対象とした、中小企業のためのPL保険制度（生産物賠償責任保険）です。製造又は販売した製品や行った仕事に対し、損害賠償責任を問われた場合に役立ちます。

重大事故発生によるリコール費用のみならず、事故を未然に防ぐために実施する自主回収などのリコール費用も補償する特約を設けています。

- 1 中小企業のための専用商品設計に基づいた保険料
- 2 製造業だけでなく、販売業、飲食業、工事業など幅広い業種が対象
- 3 オプションで選べる2つのリコール特約をご用意（充実補償/限定補償）

～リコール特約の特徴～

- ・充実補償リコール特約は対人・対物事故の恐れにより実施する「リコール」も補償
- ・部品製造事業者も対象
- ・販売事業者のリスクも補償

詳しくは…

中小企業経営支援センター（共済担当） TEL. **075-212-6463**

労災リスクへの防衛策

業務災害補償プラン

今や新しい労災リスクへの対策は経営者の重要な責任の一つです。万一の労災事故で高額賠償が発生したときに備え、企業防衛にお役立てください。

会員
限定

- 1 過労自殺や過労死等に起因する企業の賠償責任にも対応
- 2 民事上の賠償金（慰謝料）や訴訟費用（弁護士費用等）も補償
- 3 派遣社員や構内下請け作業員も補償（※オプション）

詳しくは…

中小企業経営支援センター（共済担当） TEL. **075-212-6463**

スケールメリットを活かしておトクに

集団扱い割引損害保険

自動車保険や家屋・店舗・事務所の火災保険、傷害保険がおトクにご利用いただけます。既に一般で加入されている方も、お申し出いただければ集団扱いに変更でき、保険料が若干お安くなる可能性があります。

※引受保険会社 富士火災

詳しくは…

中小企業経営支援センター（共済担当） TEL. **075-212-6463**

情報漏えい防止対策は万全ですか？

情報漏えい賠償責任保険制度

社会環境・法制の変化により、どの事業所にとっても大きなリスクとなりうる情報漏えい^{*}による賠償損害、費用損害等を補償する制度です。

※不正アクセスやウィルス攻撃による漏えい、委託先での漏えい、過失による漏えい、内部犯罪による漏えいなど

会員
限定

詳しくは…

中小企業経営支援センター（共済担当） TEL. **075-212-6463**

※生命共済（京商はんなり共済）、特定退職金共済、小規模企業共済、休業補償などはP.28～31をご覧ください。

※本ガイド掲載の共済制度・保険制度にご加入の際は、必ず各制度の募集文書パンフレットに記載の「重要事項説明書」をよくお読みください。ご不明な点がある場合には、代理店までお問い合わせください。

経営をひらく

新たな取引先の開拓や海外進出、強みを生かした事業展開など、変化に対応し、経営力を向上させる取り組みをバックアップしています。また、創業を目指すこれからの経営者への支援も行っています。

■ ビジネスチャンス拡大

インターネットでビジネスマッチング ザ・ビジネスモール

全国 30 万社が登録する日本最大級の商取引支援サイトです。「取引先を探す」「自社の製品やサービスを PR する」といった使い方ができます。

※全国の商工会議所等による共同運営。

会員
限定

登録
無料



こんな使い方ができます…

- ・カンタンにホームページを開設
- ・自社のホームページの閲覧数増加
- ・新商品の仕入先や外注探し
- ・新規顧客を効率的に開拓

ザ・ビジネスモールに登録すると、ザ・商談モールを使って「一括見積り機能」で効率的に見積りをとったり、仕入先や外注先を探している企業からの提案・見積り依頼（買いたい案件）を見ることができます。

全国 30 万社が登録！

<http://www.b-mall.ne.jp>



詳しくは…

会員部 TEL. **075-212-6410**

販売先や仕入先を広げる

国内取引相談

新たな販路を開拓したい！新しい仕入先を見つけたい！国内取引に関する相談に応じ、ビジネスチャンスを広げるお手伝いをいたします。

詳しくは…

事業所のある行政区の担当支部(裏表紙参照)

無料で PR！本所 Web サイトにも掲載！

会員企業情報コーナー

会員が PR したい情報を会報と Web サイトに無料で掲載するサービスです。掲載可能な情報は 1 社につき本文 (170 文字) と写真や画像 1 点です。新製品やサービス、イベントを広くアピールしたい際などにご利用ください。

※掲載情報の詳細は各企業に直接連絡をお願いするとともに取引は当事者間の責任で行っていただきます。

会員
限定

無料

詳しくは…

企画室 TEL. **075-212-6432**

本所会報へのチラシ封入サービス

ビジネス情報便

本所会員の皆様に定期的にお届けする会報誌「京 Business Review」に、貴社の広告チラシを同封するサービスです。京都地域を中心に約 12,000 の企業経営者に向けた PR が可能です。

会員
限定

利用料金(消費税込)

原型サイズ	料金
B5・A4	129,600円
B4・A3(二つ折り)	156,600円

※チラシの内容や形態がサービス運用上不適当と認められる場合は、お申し込みをお断りする場合があります。

詳しくは…

企画室 TEL. **075-212-6432**

マスコミを通じて情報を発信

プレス広報支援サービス

京都経済記者クラブに所属する新聞社・放送局各社の協力を得て、「新商品や新サービスを発表したい」「イベントを告知したい」など、マスコミ未発表の情報のプレスリリースをお手伝いします。

**会員
限定**

プレス発表の形式

- ①レクチャー：マスコミ各社に説明付きで、情報提供を行う。
- ②資料配布：マスコミ各社に資料配布のみを行う。

※発表希望日時の48時間前（土・日祝除く）までにお申し込みください。
 ※プレス発表の可否については京都経済記者クラブ、報道についてはマスコミ各社の判断によります。
 ※ご希望の場合、本サービスにより京都経済記者クラブで発表された資料を、本所HP内に掲載いたします。

共同通信PRワイヤー

共同通信ワイヤーとの提携により、国内外のメディアへ貴社のプレスリリースを配信します。本所会員は基本料金4万円/回（税別）が免除され、利用料金38,000円/回（税別）（※1サーキットの場合）のみでご利用いただけます。

詳細・申込書はホームページよりダウンロードしてください。

http://www.kyo.or.jp/kyoto/b-chance/pr_wire.html ★

詳しくは…

企画室 TEL. 075-212-6432

販路拡大やPR活動に

DMサービス

約12,000件の会員事業所データをもとに、DMラベルや企業名簿を有償で作成するサービスを行っています。業種や事業内容、所在地、従業員数、資本金などから希望の条件に合う企業を選ぶことができます。貴社の情報発信や販路開拓などにお役立てください。

**会員
限定**

※会員登録情報の第三者提供を拒否されている事業所、屋号登録のない事業所データは含みません。

詳しくは…

会員部 TEL. 075-212-6410

業務効率化や社内の情報共有を促進

情報化支援

もはや生活もビジネスも情報機器なしには成り立たない時代。ITを企業経営の味方につけていただくため、規模や業種にあわせた上手な活用をお手伝いしています。

IT活用セミナー

ITは導入しただけでは効果は表れません。中小企業の経営課題である、生産性向上・新規顧客獲得・販売促進などに“いかにITを活用して効果を出すか”のヒントとなるセミナーを開催しています。

【2013年度開催例】

「販促の新たな可能性を探る！中小企業のLINE@活用セミナー」

解説 関西ユアブリッジ 代表 中野 順一郎 氏

事例紹介 星カフェ SPICA オーナー「星のソムリエ」 山口 圭介 氏

詳しくは…

知恵産業推進室 TEL. 075-212-6470

新規市場開拓のヒントをつかむチャンス

販路開拓支援セミナー

京都の染織・工芸をはじめとするものづくり事業の活性化を支援するため、デザイン、トレンド情報、商品開発・販路開拓の事例発表などのセミナーを開催しています。

【2013年度開催例】

「高岡から世界へ ～能作流 諦めないものづくり～」

講師 株式会社能作 代表取締役社長 能作 克治 氏

詳しくは…

産業振興部 TEL. 075-212-6450

観光関連事業者の経営力向上を支援

インバウンド推進事業／観光・変化対応力強化事業

訪日観光客が増加する中、多様な顧客ニーズに対応できる体制づくりと新たな需要の創造、観光関連事業者（宿泊・飲食・文化施設等）の経営力向上や横断的な連携を促すため、先進事例の研究や勉強会、視察見学会等を行い、企業のインバウンド展開を支援します。



▲ 2012 年度箱根視察

詳しくは…

産業振興部 TEL. **075-212-6442**

会員企業のエコ活動を応援

環境行動計画支援サイト

企業経営に環境の視点は不可欠。商工会議所では、企業のエコ活動に役立つ Web サイトを設け、すぐ使える「環境支援施策」を紹介しています。また「京商 ECO サロン」を開催し、先進的な環境対策や環境ビジネスを学びきっかけづくりを行っています。

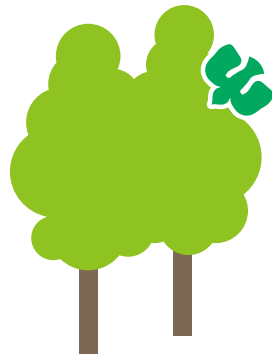

環境経営に役立つ情報が満載！

<http://www.kyo.or.jp/co2/> ★

詳しくは…

産業振興部 TEL. **075-212-6443**

社会から信用を得る確かな証

各種証明・認証

貿易関係証明書の発給

貿易関係証明書（原産地証明、インボイス証明、サイン証明など）を発給しています。

※証明書の発給には、あらかじめ京都商工会議所に「貿易関係証明申請者登録」が必要です。

詳しい手続き方法は京都商工会議所Webサイトをご確認ください。

京商 貿易関係証明書

検索

特定原産地証明書の発給支援

経済連携協定（EPA）に基づく特定原産地証明書を発給しています。証明書取得についての相談も承ります。日本が

EPA を結んだ国に対して、原産地規則を満たす産品を輸出する場合に、証明書を相手国税関に提示することにより関税の減免が受けられる制度です。

※証明書発給には、日本商工会議所への登録や原産品判定など所定の手続きが必要です。

詳しい手続き方法は日本商工会議所Webサイトをご確認ください。

特定原産地証明書発給

検索

GS1事業者コード(JAN企業コード)登録・更新申請受付

POS システムや在庫管理、受発注システムなどに広く活用されている、GS1 事業者コードの新規登録と更新申請の受付を行っています。

詳しくは…

会員部 TEL. **075-212-6410**

ISO等認証取得・維持のためのコンサルティング

専門家によるセミナーや個別相談により、ISO（国際マネジメントシステム）認証の導入・取得や取得後の維持管理などをお手伝いします。

詳細は人材開発センターのホームページで

<http://www.kyo.or.jp/jinzai/about/support.html> ★

詳しくは…

会員部 人材開発センター TEL. **075-212-6446**

アジアでのビジネス展開をサポート

国際ビジネス展開支援

アジアビジネス相談デスク

ダイナミックに成長を続けるアジア経済。生産拠点としてだけでなく、人口増を背景に巨大な市場として熱い視線が注がれています。

本所では、アジアビジネスに精通した専門家をネットワーク化し、アジア各国でのビジネス展開やビジネス交流、販路拡大など、皆様からのご相談にお応えします。アジア以外の国のご相談にも対応いたします。



詳しくは京都商工会議所Webサイトをご確認ください。

京商 アジアビジネス

検索

アジアビジネスセミナー

海外では、ビジネスについての法律や慣習、顧客ニーズが日本とは大きく異なります。まずは、現地の最新情報を知ることが成功の第一歩。アジアに関するビジネス環境や市場動向、事業展開の課題等について、テーマ別のビジネスセミナーを開催しています。

【2013 年度開催例】

- ・ サービス産業における中国進出事例セミナー (3 回)
- ・ 韓国投資環境及び日本企業の進出戦略セミナー
- ・ ベトナムの最新事情と日系企業投資環境
- ・ 海外取引基礎知識
- ・ 開かれるミャンマー市場
- ・ 中小企業のタイ進出支援セミナー
- ・ 中国商標法セミナー
- ・ ASEAN 中のミャンマー
- ・ ラオスセミナー

アジアビジネスミッション

アジアビジネス拡大を図るにあたり、実績を把握するためミッション団を派遣しています。現地の支援機関や進出企業を訪問、進出企業との懇談を行います。

【過去の派遣先】

ベトナム タカコ工場、ワタベウェディング工場
カンボジア 味の素工場、日系縫製工場、日本語学校
ミャンマー 外資系縫製工場、ティラワ工業団地、
ミャンマー商工会議所連合会

【2014 年度予定先】

インドネシア (8月予定)



▲ 2013 年度ミャンマー視察

アジア市場開拓チャレンジ

海外取引のある日系企業や日本に窓口のある海外商社等の参加による逆商談会を開催し、アジア地域への販路拡大を支援いたします。



▲ 中国企業との商談会

京都府上海ビジネスサポートセンター

京都企業の中国市場開拓を支援するため、京都府・(公財) 京都産業 21・京都商工会議所が上海に設置した支援拠点です。中国ビジネスに精通した日本人と中国人スタッフが、京都企業の中国市場進出のサポートをします。

所在地 上海市長寧区延安西路 2201
上海国際貿易中心 1013 号室



▲ スタッフは国際感覚豊かな民間の実務経験者

詳しくは…

産業振興部 TEL. 075-212-6442

■ 知恵ビジネス・経営革新・創業

“知恵”を活かしたビジネスプランを全力支援！ 知恵ビジネスプランコンテスト

京都の特性や企業独自の強みを活かした知恵によって顧客創造を図るビジネスプランを募集し、実現性の高いプランを「知恵ビジネス」として認定しています。認定を受けた企業には、プランの実現に向けて、経営支援員と外部専門家等が一体となった継続的なハンズオン支援を行います。

巧み
独自性
優位性等

インパクト **実現性**
社会性 市場適合性
顧客創造力等 事業遂行力等

詳しくは…

知恵産業推進室 TEL. **075-212-6470**

第5回 知恵ビジネスプランコンテスト認定プラン



株式会社アーキネット京都
ワンストップ・リノベーションとコワーキングスペースの相乗効果で老朽ビルを再生



大東寝具工業株式会社
枕から寝室リフォームまで睡眠環境改善へのパーソナル提案



株式会社青木光悦堂
お年寄りの生活に潤いをもたらす「お菓子の月間献立宅配システム」



株式会社丸嘉
古材を独自規格の部材に標準化し、システムキッチンや家具として再生

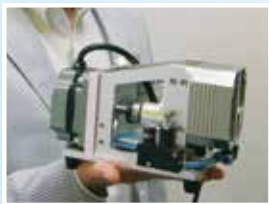

株式会社坂製作所
「オイルフリー」「チップシールレス」の極小型・低騒音・省エネのコンプレッサー



株式会社村田染工
「糸への草木染」量産技術とオリジナル12色が広がる新しい商品用途

自社の強みを深掘りして発信！

「知恵の経営」支援

「知恵の経営」相談

自社が持つ“知恵”（見えない経営資源・強み）を掘り起こし活用することで、経営力の強化や新たな「価値」を持つ商品やサービスを提供することが求められています。

本所では、「知恵の経営」報告書作成支援などを通して、京都府「知恵の経営」実践モデル企業の認証を目指す中小企業のお手伝いをしています。



詳しくは…

事業所のある行政区の担当支部（裏表紙参照）

知恵の経営セミナー

認証取得企業の活用事例などに学びながら、「知恵の経営」報告書への理解を深める入門セミナーのほか、報告書作成に体系的に取り組む実践セミナーを開催しています。

詳しくは…

知恵産業推進室 TEL. **075-212-6470**

知恵ビジネスの人脈を広げる

知恵のチャレンジャーネットワーク・知恵ビジネス交流会

知恵ビジネス支援施策等の情報提供を行うほか、知恵の気づきや触発の場を提供することを目的に、知恵ビジネスに取り組む事業者のネットワークを構築しています。

知恵ビジネス支援施策等の情報提供サイト

<http://www.kyo.or.jp/chie/>



詳しくは…

知恵産業推進室 TEL. **075-212-6470**

経営のヒントや心得を学ぶ機会

知恵産業・経営大会

第一線で活躍する著名人による講演や、旬のテーマを掲げた分科会などを通して、経営のヒントや知恵ビジネスのポイントを学ぶ機会を提供します。

知恵産業・経営大会2014

日時	平成26年11月頃
場所	京都ホテルオークラ
参加費	会員企業・学生 無料 一般 3,000円

過去の特別講演講師

2013年 熊谷 亮丸 氏 (株大和総研・チーフエコノミスト)
2012年 寺島 実郎 氏 (一般財団法人日本総合研究所理事長)
2011年 金 美齡 氏 (評論家・JET日本語学校理事長)



▶昨年度開催風景

詳しくは…

中小企業経営支援センター(企画・計画担当) TEL. **075-212-6467****“知恵”の協創で新ビジネス創出
知恵のアライアンス推進****京のイチ押し商品売り込み商談会**

複数の大手小売店バイヤーと直接商談ができる商談会です。この商談会の特徴は、バイヤーが商談ブースに待機し、メーカー・生産者・卸売業者が希望のバイヤーに自社商品売り込む「逆見本市方式」であるという点です (有料)。

2014年度開催予定

日時	1回目:平成26年11月上旬 2回目:平成27年3月上旬
参加バイヤー	百貨店・総合スーパー・ 通販専門店など



▶前回の商談会には、32社104名のバイヤー企業と、190社300名の売り手企業が集い、1,000件を超える商談が行われました。

詳しくは…

中小企業経営支援センター(企画・計画担当) TEL. **075-212-6467****京都・知恵ビジネスメッセ in 東京(仮)**

“知恵”を活かし顧客創造に取り組む中小企業が一堂に会する展示商談会を東京で開催し、販路開拓や事業提携を支援します。

開催日時・会場

日時	平成27年2月頃
場所	東京都内

詳しくは…

知恵産業推進室 TEL. **075-212-6470****製造業の販路開拓・技術開発をサポート
ビジネス・マッチング事業**

異なる強みを持つ企業同士の連携・共同・取引につなげる企業マッチング事業を展開し、協創型知恵ビジネスの創出を図ります。

加工業者向け受発注取引斡旋

具体的な発注案件に基づいて実施する事前予約制の受発注商談会「ザ・商談!! し・ご」と発掘市」を全国の商工会議所と共に開催しています。年2回(10月・3月)、東京にて開催。

研究開発型企業向け事業・技術提携斡旋

関西の大手製造メーカー等を対象に、自社固有の技術や素材をプレゼンテーションするフォーラムを開催し、技術連携や共同開発を促進します。

詳しくは…

知恵産業推進室 TEL. **075-212-6470**

中小企業の新たなチャレンジをバックアップ

経営革新支援

経営革新相談

「新しい取り組みにチャレンジしたい!」「事業の転換を図りたい!」など、経営革新や経営力の向上を目指す中小企業の意欲に応えます。

法律に基づく経営革新計画の作成支援をはじめ、国や府などの支援メニューを活用しながら、皆様の実情に即したアドバイスを行います。

※京都商工会議所は、経営革新等支援機関です。

詳しくは…

事業所のある行政区の担当支部(裏表紙参照)

知恵ビジネス創出塾

自社の強みを活かして、企業価値を磨き高める知恵ビジネスの方法を学びます。

これから新事業に取り組もうとする方、知恵ビジネスプランコンテンツの申請や法律に基づく経営革新計画の認定を目指す方はぜひご参加ください。

対象

- ◆中小企業経営者・幹部の方
- ◆新事業や知恵ビジネスの展開をお考えの方、現状を打破したい方

▶昨年度開催風景



2014年度開催予定

日時	9月・10月に全4回開催 金曜日 10:00~17:00
場所	京都商工会議所
参加費	10,000円 ※交流会 4,000円別途
定員	30名
講師	多田 知史氏 (中小企業診断士・合同会社 Business Departure 代表社員)

詳しくは…

知恵産業推進室 TEL. 075-212-6470

準備から開業、その後の相談までワンストップ

創業支援

創業相談

創業準備から創業後の経営サポートまで経営支援員や中小企業診断士、税理士等の専門家が、一貫して幅広い支援を行います。

詳しくは…

開業予定地の行政区の担当支部(裏表紙参照)

創業塾・創業セミナー

これから創業を目指す方、創業間もない方を対象に開講しています。創業に関する基礎知識のほか、事業を成功させるためのノウハウ、知恵を修得することができます。

創業塾や創業セミナーから数多くの先輩起業家が育っています。

創業塾

日時	平成26年7月12・19・26日、 8月2・9日の各土曜日 いずれも10:00~17:00
場所	京都商工会議所
参加費	10,000円(全5回) ※交流会 4,000円別途
定員	40名

詳しくは…

知恵産業推進室 TEL. 075-212-6470

京商起業家倶楽部

多様な経営課題に直面する創業期(創業3年未満)の経営者や事業主を対象に、それぞれの事業活動の安定・発展に向けて、経営に関することを学び、交流する小規模なセミナーです。経営を見直したい、ステップアップしたい、創業仲間を作りたい方が集うごっくばらんな勉強会&交流会です。

【2013年度参加者の声】

- グループでの会話が面白かった。気付きを与え、与えられるところが良い。
- Q&Aで考えながら学べたことが良かった。今後、自分のことに当てはめて考えてみたい、など。

詳しくは…

知恵産業推進室 TEL. 075-212-6470

まもる安心

スケールメリットを生かして、
経営者や従業員の「安心」を小さな負担でしっかり守ります。
また、大企業に負けない福利厚生をお手伝いします。

■ 共済・福利厚生制度

割安な掛金で充実保障！

グループ保険生命共済制度「京商はんなり共済」

安い掛金で大きな保障が魅力。大変おトクな制度です。不慮の事故による死亡・障害・ケガの入院はもちろん、病気死亡や高度障害も保障する経営者・役員・従業員のための保険です。

① 割安な掛金で大きな保障 …… 下表参照*

② 日曜・祝日を含め 1年 365日・24時間を保障

③ 配当金還元で負担はさらに軽減

平成 24 年度	約 40.5%
平成 23 年度	約 36.5%

<掛金に対する配当金還元率>

④ 加入手続きが簡単 健康で正常に勤務されていれば、医師による診断は必要なく、簡単な告知のみで加入手続きができます。

⑤ 税法上の特典あり 法人・個人事業主が役員や従業員のために負担した掛金は、全額損金・必要経費に算入することができます。

※ 46歳～50歳の場合

	男性	女性
月額 (5口)	2,475 円	1,890 円
病気等による場合	(死亡・高度障害保険金) 500 万円	
不慮の事故による場合	(災害保険金+死亡保険金)	1,000 万円
	(障害給付金)	50～350 万円
	(入院給付金)	1日につき 7,500 円

詳しくは…

中小企業経営支援センター(共済担当) TEL. 075-212-6463
または共済制度事務局 TEL. 075-212-6417

従業員の退職金制度整備に 特定退職金共済制度

将来必要な従業員の退職金を毎月計画的に積み立てできます。経営の安定化につながるのはもちろん、福利厚生の充実で従業員の意欲向上や定着化にも役立ちます。

特徴



- 事業所規模にかかわらず加入できます
- 掛金は事業所負担で従業員 1 人あたり月額 1,000 円～ 30,000 円まで (1,000 円単位)
- 掛金は全額損金・必要経費に算入できます
- 従業員に直接給付します
- 退職一時金、または 10 年以上加入で年金としても受け取り可能です

詳しくは…

中小企業経営支援センター(共済担当) TEL. 075-212-6463
または共済制度事務局 TEL. 075-212-6418

個人所得の節税にメリット 小規模企業共済制度

掛金が全額所得控除になる、「経営者のための退職金制度」です。小規模企業の個人事業主(共同経営者を含む)や会社の役員の方が事業を廃止した場合や、役員を退任した場合に共済金が支給されます。

※独立行政法人中小企業基盤整備機構が運営

特徴



- 掛金は月額 1,000 円～ 70,000 円まで (500 円単位)
- 掛金は個人所得(課税対象所得)から全額控除可能です
- 納付した掛金総額の範囲内で、事業資金等の貸付が受けられます(担保・保証人不要)

詳しくは…

中小企業経営支援センター(共済担当) TEL. 075-212-6463



公的年金を補完

個人拠出制年金共済制度

事業主・役員・従業員の方が個人で加入する年金積立制度です。公的年金を補完する自主積み立てです。

詳しくは…

共済制度事務局 TEL. **075-212-6418**

廃業・退職後の生活に備える

経営者年金共済制度

事業主や役員、家族従業員の退職慰労金を積み立てする共済制度です。

詳しくは…

共済制度事務局 TEL. **075-212-6417**

病気やケガで働けない場合の所得減をカバー

休業補償プラン

万一、事業主や従業員が病気やケガで働けなくなった場合、一定の所得補償が受けられる保険です。

**会員
限定**

特徴



- 最長1年間の所得を補償（免責7日間）
- 工作中・プライベートの病気、ケガを問いません
- 自宅療養中も補償します
- 会社負担で全従業員が加入した場合、保険料は全額損金扱いに算入できます

詳しくは…

中小企業経営支援センター(共済担当) TEL. **075-212-6463**

※倒産防止共済、PL保険、情報漏えい賠償責任保険、損害保険についてはP.12～13をご覧ください。

※本ガイド掲載の共済制度・保険制度にご加入の際は、必ず各制度の募集文書パンフレットに記載の「重要事項説明書」をよくお読みください。ご不明な点がある場合には、代理店までお問い合わせください。

ほかにもいろいろ

その他のおトクな共済制度

商工会議所のスケールメリットを活かしたおトクな共済制度です。既に一般で加入されている方も、お申し出いただければ集団扱いに変更でき、保険料が若干お安くなる可能性があります。

- アメリカンファミリー生命 がん保険・医療保険
- 三井生命 事業所契約の「マスターズプラン」

詳しくは…

中小企業経営支援センター(共済担当) TEL. **075-212-6463**

少ない経費で経営者も従業員も大満足

福利厚生充実プラン

会員限定のアウトソーシング型福利厚生サービスです。福利厚生にかかる事務やコスト軽減とともに従業員の多様なニーズへの対応が同時に図れます。

**会員
限定**

月会費 1,080円（1事業所当たり）+864円×全従業員数

特徴



- レジャー、スポーツ、ライフサポートなど豊富なメニュー
- 経営者、従業員とその家族2親等まで利用可能
- 利用は会社を通さず本人が直接行う
- 利用施設が多いため、シーズン中の予約がとりやすい

料金・メニューの詳細はこちらから

http://www.kyo.or.jp/kyoto/mutualaid/member_plan.html ★

詳しくは…

会員部 TEL. **075-212-6410**

人をはぐくむ・地域をのぼす

経営に役立つ講演会・研究会などを開催し、経営者や業界が抱える課題に対し解決のヒントを提供しています。また、人材を「人財」に育てるサポートや交流の場を設けています。支部では地域活性化会議や各支部主催のセミナーを通じて、地域や商店街活性化への取り組みも推進しています。

■ 人材育成・確保・交流

経営に役立つ情報を提供

講演会

各界からのゲストスピーカーによる講演会を定期的開催。企業経営に役立つ情報はもちろん、内外の経済情勢や政治、文化など、地域の企業経営者の関心が高い時事問題をテーマに取り上げています。

※一部会員限定の講演会がございます。

詳しくは…

会員部 人材開発センター TEL. **075-212-6446**

さまざまな切り口で人材育成をサポート

京商ビジネススクール（公開セミナー・オーダーメイド研修）

経営にかかわる多種多様な人材育成ニーズに対応し、年間100コース以上の公開セミナーを開催。厳選した講師陣が質の高い講義を行います。また、各社のご要望に応じて研修プログラムを企画・講師派遣を行うオーダーメイド研修も実施しております。

- **階層別研修**（新入・若手・中堅社員、管理職、経営幹部など）
- **職種別研修**（営業、接客、経理・財務、人事・総務、製造など）
- **テーマ別研修**（マナー向上、コミュニケーション、クレーム対応、メンタルヘルス、ハラスメント、コンプライアンス、IT、パソコンスキルなど様々なテーマに対応いたします。）

詳しくは…

会員部 人材開発センター TEL. **075-212-6446**

従業員の戦力アップに

商工会議所の「検定」

ビジネス実務に直結した内容で、知識やスキルの理解度・修得度が客観的にわかる公的資格として、定評のある検定試験です。

“資格は努力の証！”ぜひ、従業員の皆様にご推奨ください。

ビジネスマンの基本知識

- ◆ **簿記検定** ～経理や営業マンはもちろん、あらゆる職種に必要な知識
- ◆ **ビジネス会計検定** ～企業の財務諸表を読み取り分析する力

現代社会に対応する知識

- ◆ **ビジネス実務法務検定** ～ビジネスに必須の法律知識を習得
- ◆ **メンタルヘルス・マネジメント検定** ～メンタルヘルス対策で職場に活力を！
- ◆ **eco 検定** ～環境問題に取り組む企業のバロメーター

専門スキル

- ◆ **販売士検定** ～接客技術からマーケティング戦略まで「販売のプロ」を養成
 - ◆ **福祉住環境コーディネーター検定** ～バリアフリーに対応する住環境エキスパート
 - ◆ **カラーコーディネーター検定** ～商品開発・販売促進の決め手の“カラー”を制す
- ※ほかにもさまざまな検定試験を実施していますので、お気軽にお問合せください。

京都商工会議所「検定試験・人材」Web サイト

<http://www.kyo.or.jp/kyoto/examination/> ★

詳しくは…

検定事務センター TEL. **075-241-1377**

助成金や奨励金を活用した人材育成・確保をお手伝い

ジョブ・カード事業

「ジョブ・カード制度」を活用した職業訓練を通じ、企業と求職者とのマッチングを促進する事業です。企業は、助成金等の活用により訓練にかかる経費負担を軽減できます。本所では、企業ニーズに合った人材の育成・確保を図るため、制度活用に関する各種相談・支援を行っています。

詳しくは…

京都府地域ジョブ・カードセンター TEL. **075-257-0020**

女性経営者の研修・情報交換の場

京都商工会議所女性会

「人間性と公共心に溢れた女性経済人を目指して」をキャッチフレーズに、女性経営者の視点から、地域経済の振興や環境保全、女性起業家の育成等に取り組んでいます。チャリティーコンサートのほか、セミナー（会員サロン）や親睦会を開催するなど、会員同士の交流活動も盛んです。

入会資格 本所会員である女性経営者

費用 入会金 20,000 円 年会費 30,000 円

詳しくは…

管理室 TEL. **075-212-6421**

後継者教育・人脈づくりに

京都商工会議所青年部（京都 YEG）

若手経営者や後継者が持つ豊かな発想力、行動力を活かして、地域産業に新しい風を吹き込んでいくことが期待されています。本所青年部では、会員同士の多彩な交流活動を通して、経済人としての資質向上と啓発に努め、次代を担う人材育成を目指しています。

入会資格

下記のいずれにも該当する方

- ①本所会員事業所の代表者もしくは後継者
- ②年齢が満 20 歳以上、45 歳以下

費用

入会金 6,000 円 年会費 24,000 円

このほか、臨時会費 12,000 円（平成 26 年度まで）

2014 年度は、日本商工会議所青年部
第 34 回全国大会を京都で開催！

全国各地の青年経済人が「交流と研鑽・地域貢献」を目的とし京都に集結します。（約 7,000 人）
若手経営者のネットワークの構築を図り、地域経済の支えとなりたいという願いを叶える大会です。

日時

平成27年
2月19日(木)
～22日(日)

場所

府内各所

詳しくは…

中小企業経営支援センター TEL. **075-212-6461**

京都商工会議所 情報コーナー

京都商工会議所では、様々なツールを利用して情報発信を行っております。経営お役立ち情報や、セミナー、講演会のご案内以外にも、イベント当日の開催風景等も随時掲載しておりますのでご活用ください。

京 Business Review

（京都商工会議所会報）

奇数月に発行し、会員の皆様にお届けしています。



京都新聞「京商ニュース」

毎月 2 回、京都新聞にて事業紹介を行っています。



ホームページ

本所の最新情報がわかるサイトです。

<http://www.kyo.or.jp/kyoto/>



Facebook

本所の取り組みを写真付きで紹介。

平日はほぼ毎日更新しています。

<https://www.facebook.com/kyotocci>



メールマガジン

購読無料で、毎週 1 回配信しています。



■ 商店街・地域の活性化

活力ある地域づくりに向けて 支部別地域活性化会議

洛央、洛北、洛南、洛西の4支部では、地域の経済活性化推進と事業者への経営支援を積極的に行うため、地域が主体となって展開する活力ある地域づくりへの取り組みを支援する活動を行っています。

支部主催講演会・セミナー

地域の中小企業等が抱える課題の解決や経営改善に向け、支援ニーズに応じた講演会・セミナーや活性化の取り組みを行う先進地への視察会を、地域に密着した各支部の主催により開催しています。

2013年度に開催した支部別地域活性化会議セミナー

洛央支部	元銀行員が明かす！金融機関との信頼関係の築き方
洛北支部	「色」を味方に、簡単・経営改善 ～あなたの店舗やビジネスに相応しい色は？～
洛西支部	心の健康管理！おたくの会社は大丈夫？～セルフケアも体験していただきます～
洛南支部	知っておきたい契約書のチェックポイント～締結後に生じる権利と義務とは～

…などセミナーや講演会を開催



▲上記セミナーのほか、消費税増税対策セミナーや交流会等も開催
(交流会については、右ページ掲載の地域ビジネス活力交流会をご覧ください)

詳しくは…

事業所のある行政区の担当支部(裏表紙参照)

活発な地域内の交流に向けて 地域ビジネス活力交流会

地域内における事業者同士の連携と交流を促進し、各地域がもつ魅力の再発見や新たな価値の創造につながるよう、洛央、洛北、洛南、洛西の各支部では、事業者の相互交流と情報交換のためのビジネス交流会を開催いたします。

【2013年度交流会参加者の声】

- 周辺地域の会とあって、近くても知らない店や人と知り合うことができて良かった。
- 異業種の方の話を聞くことができ、有意義な時間だった。
- 前向きな姿勢で参加されていた方が多かったため、意見交換がしやすかった。
- 新しい出会いがあり、早速連絡を取って話すことになった。

詳しくは…

事業所のある行政区の担当支部(裏表紙参照)

経営改善に役立つ講習会 商店街・組合共催セミナー

商店街や企業・業界団体の経営改善に資する研修テーマを設定し、講習会や先進的な取り組みを行う地域や企業の視察等を行う移動講習会を開催しています。

【2013年度開催内容】

香川高松丸亀町商店街視察バス見学会(日帰り)

商店街成功の秘訣を探るため、再開発の成功例として全国から注目を集めている商店街を視察

詳しくは…

事業所のある行政区の担当支部(裏表紙参照)

地域の活力アップをお手伝い 地域商業ビジョンの推進

京都市が取り組む「京都市商業ビジョン」の実現に向け、地域の活力アップをお手伝いしています。

詳しくは…

事業所のある行政区の担当支部(裏表紙参照)

ニュー京商ビジョン サードステージ

京都の地域特性や企業独自の強みを活かしながら、知恵を付加価値の源泉にして、オリジナルの技術や商品・サービス、ビジネスモデルを開発し、顧客創造・価値創造を目指す取り組みを「知恵ビジネス」と名付けています。

京都商工会議所では、小さくとも知恵を発揮する多様な知恵ビジネスが集積する「知恵産業のまち・京都」の実現に向け、「ニュー京商ビジョン サードステージ」を指針として事業活動に取り組んでいます。

基本方針

知恵産業のまち・京都の推進

3つの
めざしたい姿

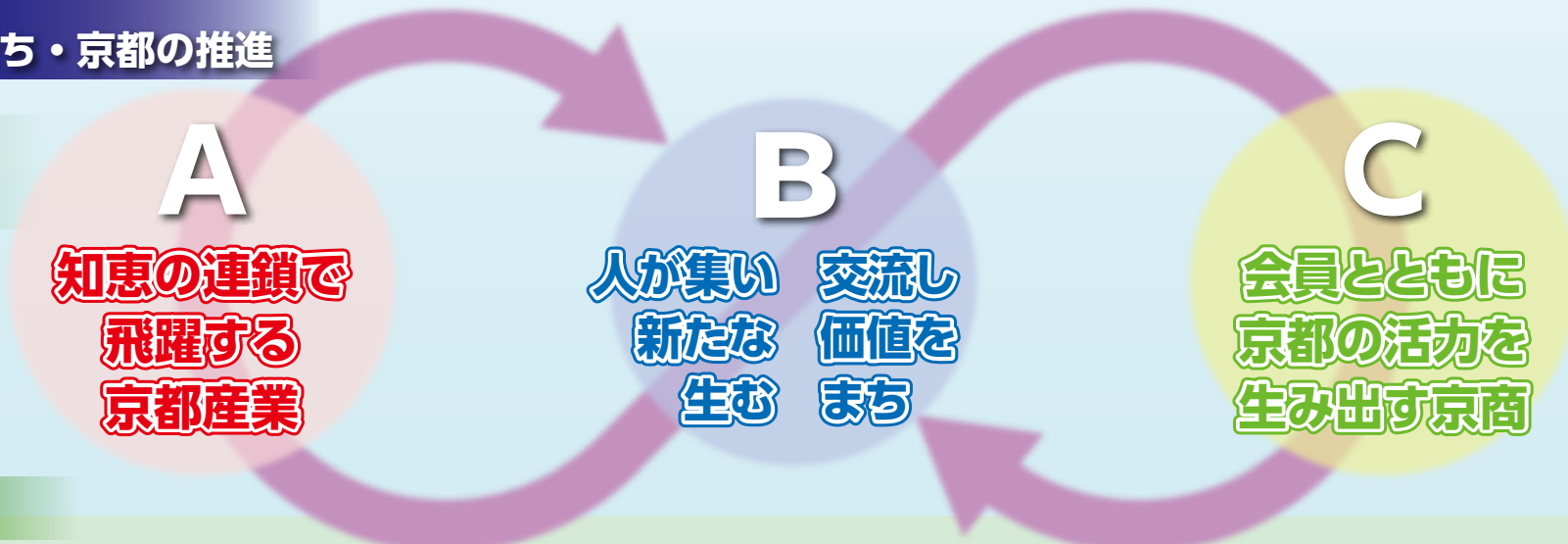

基本戦略

A1 知恵ビジネス支援

- A1-1 知恵ビジネス支援施策の展開
- A1-2 アジアビジネスチャレンジ支援

A2 がんばる中小企業支援

- A2-1 がんばる中小企業をしっかりと応援
- A2-2 人材育成、人材確保の支援
- A2-3 経営支援力の強化

B1 創造性が開花 するまちの推進

- B1-1 京都ブランド推進・発信強化
- B1-2 賑わいのある都市空間の創造
- B1-3 地域価値創造の支援

B2 大交流都市 の創造

- B2-1 おもてなし・京都顧客創造の推進
- B2-2 集客・交流のエンジンとなる京都 MICE の強化
- B2-3 京都経済センターの実現

C1 魅力ある会議所活動

- C1-1 会員のビジネス交流の推進
- C1-2 会員との「絆」強化
- C1-3 情報発信機能の充実
- C1-4 部会・委員会活動の強化・充実
- C1-5 女性会・青年部の活動支援

C2 会議所基盤の強化

- C2-1 会員増強運動の実施
- C2-2 意見・提言活動の強化
- C2-3 府内会議所、経済団体、関西の関係諸機関との連携強化

全ての戦略において「人づくりと 交流の視点」をもって取り組む

入会のご案内

資格	業種・業態、事業規模、本・支店を問わず、ご入会いただけます。 ●京都市内で営業されている商工業者（法人・個人） ●京都市内で事業をされている商工業以外の事業者（団体・個人） ●京都市域以外の商工業者・非商工業者の法人・団体・個人（特別）														
加入金	4,000円														
年会費	<table border="1"> <thead> <tr> <th>種類</th> <th>一口当たり</th> <th>入会口数</th> </tr> </thead> <tbody> <tr> <td>法人・団体会員</td> <td>11,000円</td> <td>～130口</td> </tr> <tr> <td>個人会員</td> <td>7,200円</td> <td>～130口</td> </tr> <tr> <td>特別会員</td> <td>7,200円</td> <td>～130口</td> </tr> </tbody> </table> <p>※年会費は、事業規模などに応じた口数をご負担いただけます。 ※法人・団体・個人は2口以上、特別会員は3口以上からご入会いただけます。</p>			種類	一口当たり	入会口数	法人・団体会員	11,000円	～130口	個人会員	7,200円	～130口	特別会員	7,200円	～130口
種類	一口当たり	入会口数													
法人・団体会員	11,000円	～130口													
個人会員	7,200円	～130口													
特別会員	7,200円	～130口													
手続き	加入申込書ご提出後、常議員会の承認を経て、指定期日までに加入金・年会費等をお納めいただき正式加入となります。														

特定商工業者負担金

京都市内に本店もしくは支店・営業所などの事業所を有し、4月1日現在で継続して6カ月以上の営業活動をしている、資本金額または払込済出資総額が300万円以上、もしくは従業員20人（商業・サービス業は5人）以上の事業所は、年会費とは別に負担金4,000円（年額）が必要です。

加入金、年会費、負担金は経理上損金として処理できます。

中小企業経営支援センター本部

知恵産業推進室 TEL.212-6470	知恵ビジネス育成・支援、創業、経営革新、知恵の経営、京都地域ビジネスサポートセンター
共済・労務担当 TEL.212-6461・6463	京商はんなり（生命）共済・特定退職金共済・PL保険等その他の各種共済、青年部
企画・計画担当 TEL.212-6467	商店街振興、中小企業施策・税制、経済統計・調査
京都市 セーフティネット保証認定相談窓口 TEL.212-6462	セーフティネット保証認定

産業振興部	商工振興担当	TEL.212-6442・6453
	まちづくり推進担当	TEL.212-6443
	ブランド推進担当	TEL.212-6450
会員部	会員サービス担当	TEL.212-6410・6413
	人材開発センター	TEL.212-6441・6446
	検定事務センター	TEL.241-1377
企画室	企画・広報担当	TEL.212-6402・6430・6432
総務部	管理担当	TEL.212-6420・6421

〒604-0862 中京区烏丸通夷川上ル 代表 TEL.075-212-6400
URL: <http://www.kyo.or.jp/kyoto/> E-mail: soudan@kyo.or.jp

中小企業経営支援センター

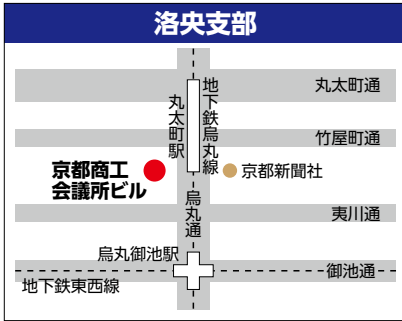

(担当行政区) 上京区・中京区・下京区・東山区・山科区
 TEL.075-212-6460 FAX.075-212-6920
 中京区烏丸通夷川上ル 京都商工会議所ビル1階

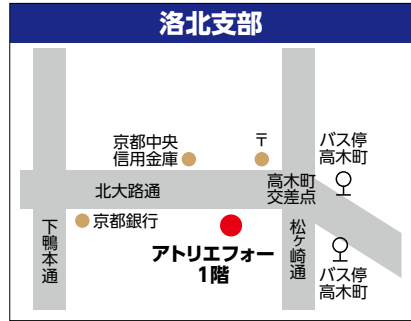

(担当行政区) 北区・左京区
 TEL.075-701-0349 FAX.075-791-8505
 左京区下鴨高木町6 アトリエフォー1階

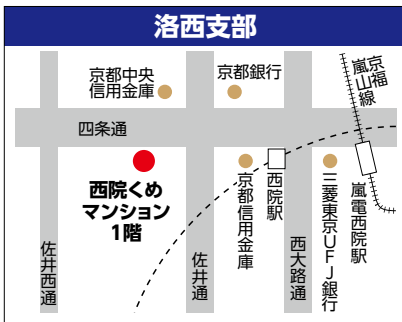

(担当行政区) 右京区・西京区
 TEL.075-314-8771 FAX.075-314-8911
 右京区西院巽町13 西院くめマンション1階

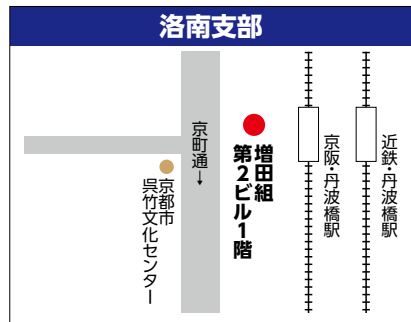

(担当行政区) 南区・伏見区
 TEL.075-611-7085 FAX.075-603-2601
 伏見区京町北7丁目11 増田組第2ビル1階



ご相談は
お気軽に!



京都商工会議所
 中小企業経営支援センター