AtelierBox

2014.10.01
株式会社クレバー

PRESS　RELEASE

報道関係者各位

「内装業」だからできる、
職人さんの技術がつまったお部屋をつくりました。

2014 年 10 月 11 日（土）12 日（日）

オープンルーム開催のご案内

株式会社クレバー（所在地：京都市右京区 代表取締役 山本 潤三）は “Atelier（アトリエ） Box（ボックス）” という『中古マンションを買い上げ、自らが多種多様な壁紙を駆使して一部屋コーディネートし、それを気に入って頂いたお客様に販売する』新規プロジェクトを 5 月より立ち上げました。
その物件が先日完成しましたので、2014 年 10 月 11 日（土）12 日（日）の 2 日間オープンルームを開催させて頂きます。

あらゆる壁紙を使って芸術的で魅力的な空間を創造致します。
素敵な空間から素敵な暮らしを。
Atelier Box が手掛けた空間に是非魅了されてください。

Innovative Boxes

～革新的な空間群～

日時 ： 平成 26 年 10 月 11 日（土）13：00～17：00
平成 26 年 10 月 12 日（日）13：00～17：00

場所： 「グレース堀川」305 号室　11 階建てマンション
京都市上京区堀川通下立売上ル 4-71

アクセス： 地下鉄東西線「二条城前」駅
1 番改札口より 北に徒歩約 12 分
地下鉄烏丸線「丸太町」駅より徒歩約 13 分

職人さんがより技術を発揮できるステージ。普通の白い壁紙だけでなくもっとアートな貼り方で壁紙を最大にアピールできる場所。素敵な部屋での住まいを求めるお客様が笑顔で暮らしている物件。これらを全て叶えられるのが「Atelier Box」です。
買取りから販売までトータルプロデュースすることで、内装材の選定から直接工事施工を行えることを強みに、今後も内装業だからできるこだわりのお部屋を提供していきます。

お部屋の特徴

それぞれの空間に〇〇Box とコンセプトを決め、コーディネートしております。

～Outside Box～

玄関＆ホール　家の中であるものの、木目・緑・花・人工芝を用いて半分外に居るかのようにデザイン

～Natural Gradation Box～

トイレ　天井にはシックな薄めの花柄を用い、壁上部から床にかけてはナチュラルなブラウン色の木目柄を使い、等間隔で徐々に暗くし落ち着ける空間を演出

～Present Box～

洗面所　シンプルな天井と壁にプレゼントのリボンをイメージして、トリムが天井（箱のフタ）でクロスし、4 方の壁（箱）を取り巻くデザインに

～Cheerful Box～

LDK　Atelier Box のカラーであるオレンジを用いて、天地共「オレンジ×白」の市松貼りで不思議な感覚になるようにデザイン
メインの壁には日本発壁紙ブランド「WALLTZ（ウォルツ）」の壁紙を使用し明日への英気を養えるような空間に

～Unrealistic Box～

寝室　リゾート地に居るかの様な錯覚に、更にリアルさを表現するため、風化して崩れたレンガの奥から南国のごく自然な風景が覗いている様デザインし、非現実空間を演出

AtelierBox
日本きせかえプロジェクト

本件に関するお問い合わせは下記までお願い致します。
Tel：075-861-5678　Fax：075-861-7435
Mail：info@atelierbox.net
URL：http://www.atelierbox.net
担当：米道（よねみち）

運営：株式会社クレバー
〒616-8167　京都市右京区太秦多藪町 14 番地の 76

アトリエボックス・プロデュース物件
第２弾 新登場！

カフェとリゾートを融合させたワタシのキラメキルーム。

毎日を元気に過ごしてほしい。辛いときには壁紙をみてほしい。自分の部屋をもっと好きになってほしい。特別なスタイルを望むあなたに世界にひとつしかないお部屋をつくりました。
明るいオレンジのリビングでお友達とコーヒータイムを…リゾート感溢れる寝室で癒しの空間を…あなただけのBOXを満喫してください。
さらに立地も大変便利！マンションのすぐ隣にはスーパーがあります！マンションの目の前からは市バス「堀川下立売」も出ており、四条河原町・京都駅までバス一本で！地下鉄丸太町駅までも徒歩約13分です！

オープンルーム開催！

10/11 Sat 12 Sun

Open／13:00－17:00

ご来場の方に粗品プレゼント

グレース堀川 305号室 へお越しください。
エントランスで 3 0 5 呼出 と押してください
来場ご予約いただけましたら、上記時間外でも内覧していただけます。

Design Concept

壁紙のところどころにかわいいお花のアクセントが女性らしさを引き立てます。
'70年代～'80年代のレトロさがいつものスタイルを一変！
みんなで賑やかに、ひとりでゆったり。暮らしを華やかに、カラフルに。

作品No.002
Innovative Boxes
～革新的な空間群～

Bed Room / Unrealistic Box
リゾート地に居るかの様な錯覚に
更にリアルさを表現するため
風化して崩れたレンガの奥から
南国の風景が覗いている様デザインし
非現実空間を演出。

Dining / Cheerful Box
Atelier Boxのカラーであるオレンジを用いて
天井も床も「オレンジ×白」の市松貼りで
明るい不思議な空間を演出。

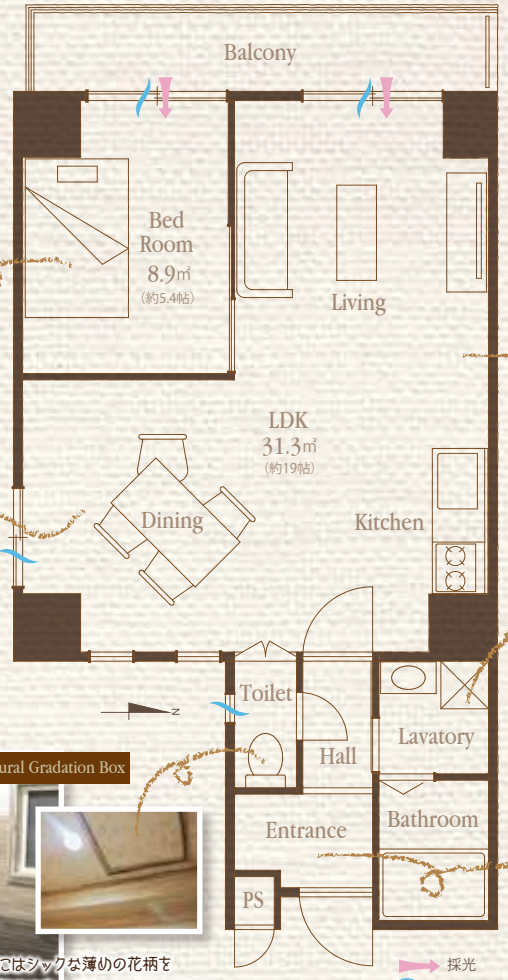

Living / Cheerful Box
メインの壁には日本発壁紙ブランド
WALLTZ(ウォルツ)さんの壁紙を使用し
明日への英気を養えるような楽しい空間に。

Lavatory / Present Box
シンプルな天井と壁に
プレゼントのリボンをイメージして、
トリムが天井（箱のフタ）でクロスし、
4方の壁（箱）を取り巻くように。

Entrance & Hall / Outside Box
家に居ながらにして
木目・緑・花・人工芝を用いて
まるで外に居るかのように。

Toilet / Natural Gradation Box
天井にはシックな薄めの花柄を
壁上部から床にかけてはナチュラルな
ブラウン色の木目柄を使い
安定感と落ち着きのある空間を演出。

作品No.002
Innovative Boxes
～革新的な空間群～

販売価格

1,880万円

住戸専有面積：54.92㎡(16.61坪)
バルコニー面積：8.32㎡(2.51坪)

AtelierBox
～日本きせかえプロジェクト～

【お問い合わせ】アトリエボックス 運営：株式会社クレバー 〒616-8167京都市右京区太秦多藪町14-76
075-861-5678 営業時間：10:00～17:00 定休日：土、日、祝日
info@atelierbox.net
WEB Site www.atelierbox.net Atelier Box 京都
Facebook Page www.facebook.com/atelierbox.net Atelier Box facebook内で検索

■名称／グレース堀川■所在地／京都市上京区葭屋町通出水下ル元福大明神町298●交通／地下鉄烏丸線丸太町駅徒歩約13分、地下鉄東西線二条城駅徒歩約12分、市バス「堀川下立売」徒歩約1分●地区・地域／商業地域●構造・規模／鉄骨鉄筋コンクリート造11階建3階部分●総戸数／44戸●専有面積／54.92㎡●バルコニー面積／8.32㎡●管理会社／和光建物総合管理株式会社●管理方式／委託管理●建築年月／1982年3月1日●管理費／10,420円●修繕積立金／10,800円●駐車場／なし●現況／空室●引渡し／即時●備考／ペット不可※間取り図、地形につきましては概略図です。図面と現況が異なる場合は現況優先となります。

広告有効期限：2014年11月末日