News Release

平成 26 年 3 月

美術はがきギャラリー
京都便利堂

コロタイプ季節はがき《季趣五題》春の新シリーズ発売のご案内

絵はがきを飾る・集める・贈る、様々なシーンにお勧め、京都便利堂のオリジナル季節はがきシリーズ《季趣五題》に新柄が登場します。

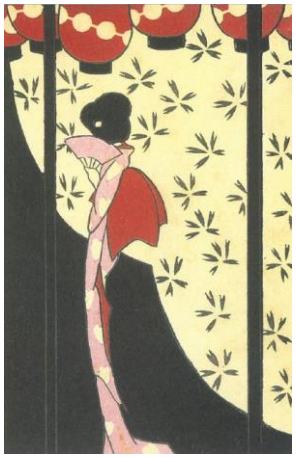

季趣五題（きしゅごだい）

春の新柄３月１日発売！

コロタイプ印刷　薄用紙包み

《季趣五題》（きしゅごだい）とは･･･

明治～昭和にかけて描かれた優れた小品を、美術を専門分野とする便利堂目線で選び、当時から続く印画技法「**コロタイプ**」で表現したオリジナル季節はがきです。明治期の定型サイズを応用した、手のひらにすっぽり収まる四季の一葉をお楽しみ頂けます。

「はるうらら」全５種、「はるかおる」全５種、３月１日発売　各 200 円＋税

《コロタイプ》とは･･･

フランスで 150 年前に誕生した顔料による写真印画技法です。
写真のネガフィルムをそのまま版にもちいるため、豊かな諧調をそのまま再現できます。当社は明治 38 年にコロタイプ工房を設立し１世紀以上にわたってこの技術を継承しています。

詳しくはこちら⇒http://takumisuzuki123.blog.fc2.com/

《季趣五題》は秋の新作で全シーズンが揃います。他シリーズも是非、ご覧下さい。

■―絵はがきを飾る・集める・贈る―　絵はがきを彩る便利堂オリジナル商品

〇アルバムノート「ALBUS（アルバス）」
クロス５色：3,334 円＋税
革：9,048 円＋税
特装版：各 4,286～4,572 円＋税
※取扱いのない店舗もございます。

〇はがき専用額　3,391 円＋税
〇ウェーブ型はがき立て（黒・朱）　各 1,200 円＋税
〇はがき用封筒　２柄各１枚入り　150 円＋税

■販売店

◇美術はがきギャラリー　京都 便利堂　京都三条富小路店
〒604-8084　京都市中京区富小路三条上ル西側
（改装の為３月末まで便利堂本社〔新町通竹屋町下ル〕に移転中）
TEL：075-253-0625　　FAX：075-253-0768

◇美術はがきギャラリー　京都 便利堂　東京神保町店
〒101-0051　東京都千代田区神田神保町 2-3-1
TEL/FAX：03-5226-0015

◇京都便利堂　老舗モール店（通販）　　http://www.shinise.ne.jp/benrido/

■商品についての問い合わせ先
「コロタイプ季節はがき《季趣五題》」担当：増尾　a-masuo@benrido.co.jp　TEL：075-253-0625　FAX：075-253-0768
便利堂ホームページ：http://www.benrido.co.jp/　　twitter：@kyotobenrido

春夏秋冬
全40作品が
揃いました。

季趣五題（きしゅごだい）

京都便利堂のコロタイプ季節はがき

近代に生まれた作品と技術。

はる

2014年3月1日
発売
10種

橋口五葉
《花と横向きの少女》

小泉勝爾・土岡泉
《コマドリとアケボノツツジ》

安田靫彦《紅花青花》

川瀬巴水
《春のあたご山》

竹久夢二
《お花見の傘》

池田遙邨
《惜春》

小村雪岱
《『日本橋』表紙絵》

福田平八郎《芥子花》

太田三郎
《燕》

小林かいち
《踊子》

なつ

既刊10種

北野恒富
《戯れ》

川瀬巴水
《五月雨ふる山王》

橋口五葉《鴨》

小原古邨
《睡蓮》

吉田博
《堀切志ようぶ》

エリザベス・キース
《藍と白》

川瀬巴水
《房州岩井の浜》

小原古邨
《金魚》

月岡芳年
《盆の月》

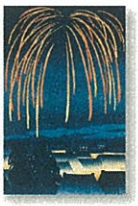
山村耕花
《奉祝の夜》

あき

既刊5種（上段）

2014年8月下旬
発売
5種（下段）

川瀬巴水
《日光中禅寺湖》

小泉勝爾・土岡泉
《ウソとニシキギ》

小原古屯
《菊花に流水》

《銀杏の葉》

竹久夢二
《都より》

石川寅治
《秋の夜》

富取風堂
《秋興》

金島桂華《秋晴》

墨池亭黒坊
《松茸狩り》

小原祥邨
《兎二羽》

ふゆ

既刊5種（上段）

2014年2月7日
発売
5種（下段）

墨池亭黒坊
《落ち椿》

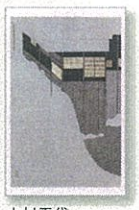
小村雪岱
《雪の朝》

竹久夢二
《わが世の春》

小林清親
《深かわ木場》

安田靫彦
《梅花定窯瓶》

伊東深水
《こたつ》

小倉遊亀
《散華「梅」》

小泉勝爾・土岡泉
《ミソサザイとナンテン》

作者不詳

小原古邨
《雪に白鷺》

価格：各200円+税

美術はがきギャラリー
京都便利堂
http://www.benrido.co.jp/